Die Schüler *innen der 5. Klassen haben eine Motivvorlage verfremdet.

Wie es der berühmte Künstler **Pablo Picasso** (1881 - 1973) vorgemacht hat, wurde das Motiv in geometrische Bereiche zerlegt, mit Farben kräftig ausgemalt und mit schwarz umrandet.

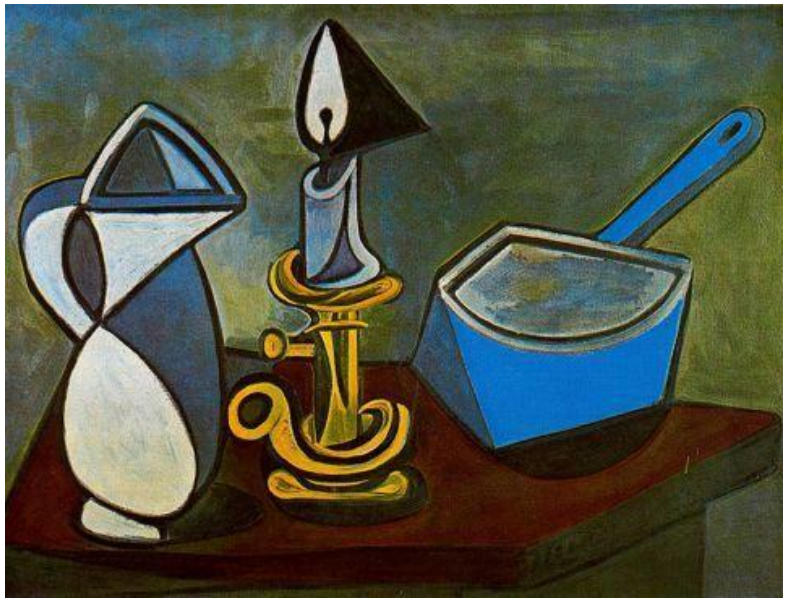

Beispiel 1

Beispiel 2

Oskar, 5c

Maddox, 5a

Christine, 5a

Lanea, 5a

Wilhelmine, 5a

Mira, 5a

Sahra, 5a

Jette, 5a

Youl, 5c

Theo, 5c

Alina, c

Lindsay, 5c

Frederike, 5c

Lukas, 5c

Die Schüler der 5b hatten alle einen Fisch als Motivvorlage.

Cooper, 5b

Johanna, 5b

Cooper, 5b

Cooper, 5b

Mathilda, 5b

Mattis, 5b

Noa, 5b

Cooper, 5b

Hugo, 5b

Sharleen, 5b