Friedensreich Hundertwasser (15. 12. 1928; † 19. Februar 2000)

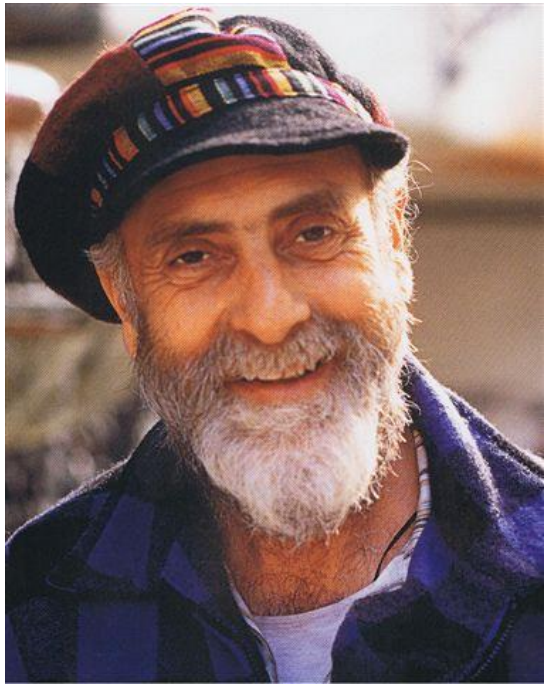

Der Künstler mit dem merkwürdigen Künstlernamen malte viele farbenfrohe Bilder. Aber er interessierte sich auch für Architektur und Stadtplanung.

Seine Entwürfe wurden an vielen Orten in Österreich und einige Ideen in Deutschland und in anderen Ländern umgesetzt.
Heute ist er berühmt und viele Menschen besuchen die interessanten Gebäude.

Er wollte erreichen, dass die Städte lebendiger werden und dachte sich Gebäude aus, die oft wie Wesen wirken.

Schüler *innen der 4. Klassen haben eigene Bilder mit Gebäuden gestaltet und dabei einige Merkmale von Hundertwasser verwendet.

Beispiel für ein großes Wohnhauses (links)

Beispiel für ein Hotel (rechts)

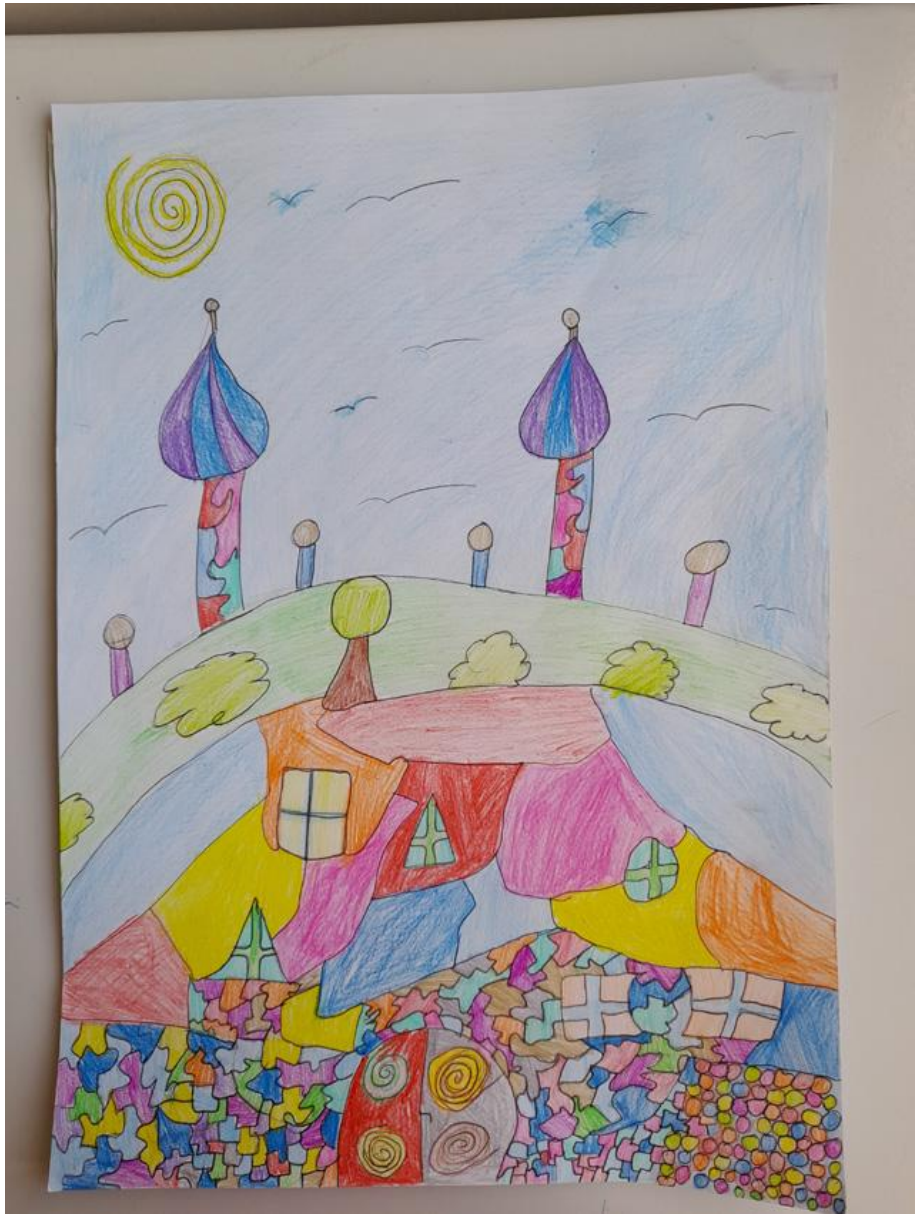

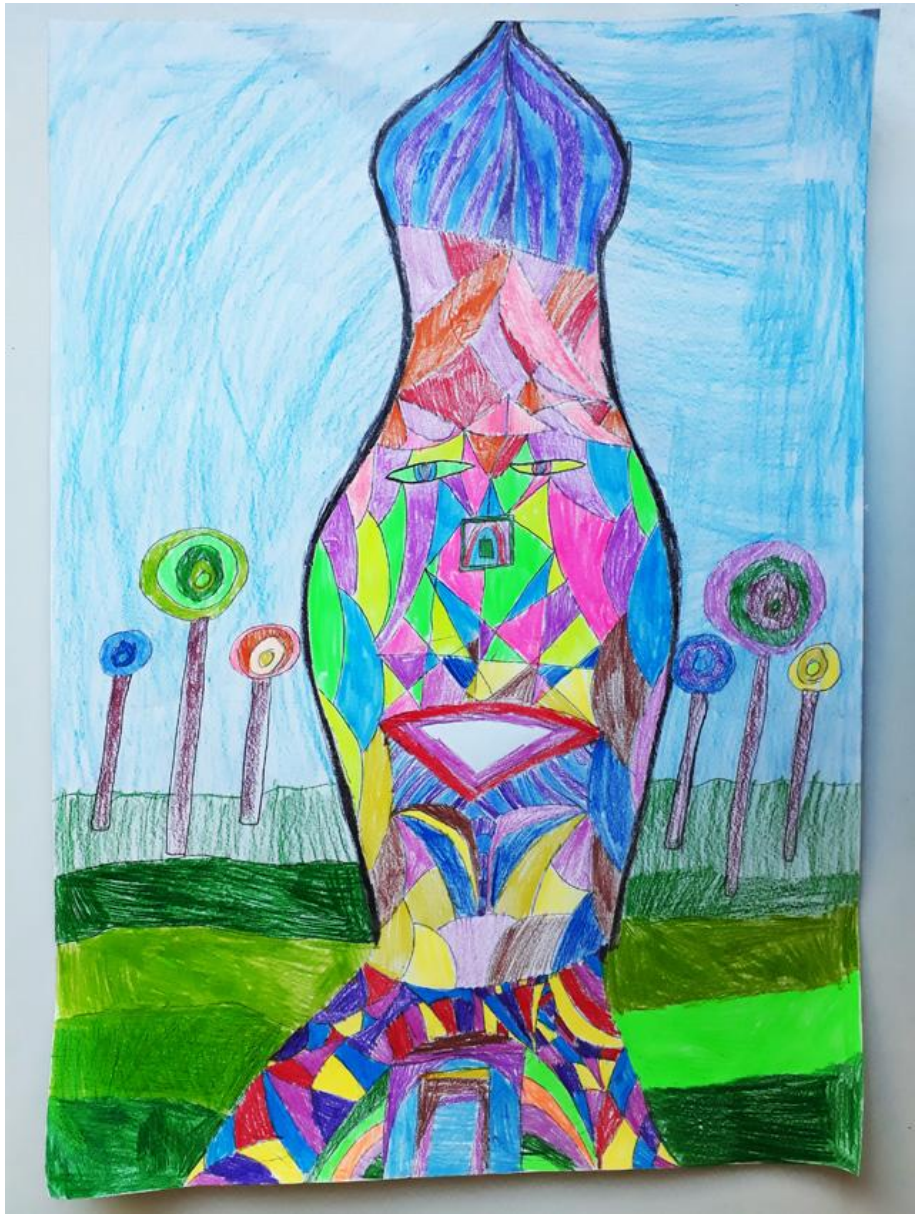

C

HOTEL

S2
N

Ka/K